Rúa Alexandre Bóveda s/n.
36005 Pontevedra
http://www.iesxunqueira1.com
Tfno.- 886159721
ies.xunqueira.1@edu.xunta.gal

BACHARELATO DE MÚSICA E ARTES ESCÉNICAS

IES A XUNQUEIRA 1

OFERTA EDUCATIVA CURSO 2023-24

CURSOS	1º BACHARELATO	2º BACHARELATO (CURSO 2024/25)
MATERIAS COMÚNS	Lingua Galega e Literatura Lingua Castelá e Literatura 1ª Lingua Extranxeira Filosofía Educación Física Relixión/atención educativa	Lingua Galega e Literatura Lingua Castelá e Literatura 1ª Lingua Extranxeira Historia de España Historia da Filosofía Relixión/atención educativa
MATERIAS DE MODALIDADE	ANÁLISE MUSICAL I ARTES ESCÉNICAS I	ANÁLISE MUSICAL II ARTES ESCÉNICAS II
MATERIAS DE OPCIÓN (elixir 1)	CULTURA AUDIOVISUAL CORO I	HISTORIA DA MÚSICA E DA DANZA LITERATURA DRAMÁTICA
OPTATIVAS (Elixir 1)	LINGUAXE E PRÁCTICA MUSICAL FRANCÉS II	CORO II FRANCÉS II

XUNTA DE GALICIA
CONSELLERÍA DE EDUCACIÓN
E ORDENACIÓN UNIVERSITARIA

Rúa Alexandre Bóveda s/n.
36005 Pontevedra
http://www.iesxunqueira1.com
Tfno.- 886159721
ies.xunqueira.1@edu.xunta.gal

I.E.S. A XUNQUEIRA I

INSTALACIÓNS

AULA DE MÚSICA 1	AULA DE MÚSICA 1
	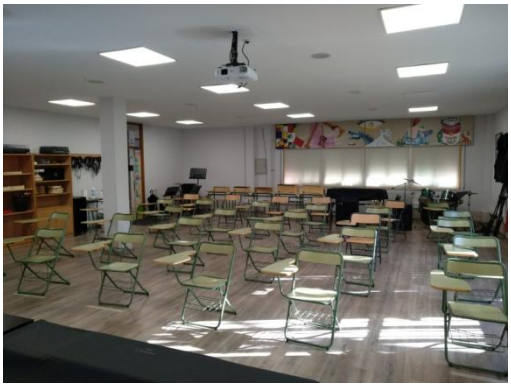
AULA DE MÚSICA 2	**AULA DE MÚSICA 2**
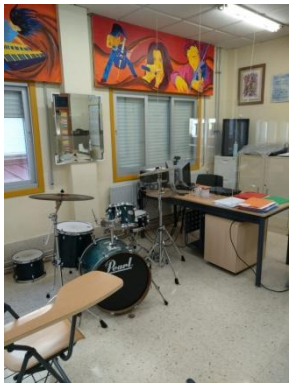	

XUNTA DE GALICIA
CONSELLERÍA DE EDUCACIÓN
E ORDENACIÓN UNIVERSITARIA

Rúa Alexandre Bóveda s/n.
36005 Pontevedra
http://www.iesxunqueira1.com
Tfno.- 886159721
ies.xunqueira.1@edu.xunta.gal

I.E.S. A XUNQUEIRA I

O CORO DO IES

Premios Nacionais e Internacionais

Primeiro Premio no **V Concurso Nacional de Coros Escolares.** 2018

Terceiro Premio no **VI Concurso Nacional de Coros Escolares.** 2019

Terceiro Premio no **"26 Certámen Juvenil Internacional de Habaneras de Torrevieja".** 2021

Segundo Premio no **"Certamen de Habaneras y Canción Marinera de Candás, Asturias"**. 2022.

Segundo Premio e Mención Especial á Mellor Posta en Escena no **VII Concurso Nacional de Coros Escolares.** 2022

Coro IES A Xunqueira I. Canle Youtube

Xacobeo 21·22

UNIÓN EUROPEA
FONDO SOCIAL EUROPEO
"O FSE inviste no teu futuro"

galicia